Licences and certificates

Professional licence

- Membership certificate Chamber of Engineers North-Rhine Westphalia
- Authorization to present building documents North-Rhine Westphalia
- List of nationwide working structural engineers
- Authorization to present building documents Saxony-Anhalt
- Proof authorization for structural stability Saxony- Anhalt
- Other proofs

Certificates

- Clearance Certificate VBG Accident Insurance
- Professional Liability Insurance
- Tax Document

Office Location / Planning Team / Office Equipment

- Office
- Planning Team
- Revenue
- Technical office equipment

Measures to ensure Service Quality

- Log Books and Time Tracking
- Project Administration and Scheduling
- Project Plan Management and Plan Distribution
- Project-related contract and accounting control

Ingenieurkammer-Bau
Nordrhein-Westfalen

„Certificate"

It is to certify that

Dipl.-Ing. Hendrik Dannenberg

born in Rheinhausen, at 29.06.1965

Ingenieurbüro Dannenberg
Friedrich-Ebert-Straße 38, 47226 Duisburg, Germany

is registered as a

Consulting Engineer

with the member no. **316122**
in the register of the Chamber of Engineers
in North Rhine-Westphalia, Germany,
public body.
(Baukammerngesetz NRW article 38, section 1, subsection a)

Düsseldorf, 03.02.2010

INGENIEURKAMMER-BAU NORDRHEIN-WESTFALEN

Dipl.-Kfm. Rüdiger Meier
Head of the Administration Department

Ingenieurkammer-Bau NRW - Carlsplatz 21 - 40213 Düsseldorf - Germany
Phone: +49 211 13067-0, Fax: +49 211 13067-150, e-mail: info@ikbaunrw.de

Ingenieurkammer-Bau
Nordrhein-Westfalen

„Certificate“

It is to certify that

Dipl.-Ing. Hendrik Dannenberg,

registered with the member no. 316122
in the register of the Chamber of Engineers
in North Rhine-Westphalia, Germany,

is listed as structural engineer.
His registration number is T 0188.

Düsseldorf, 3. Februar 2010

INGENIEURKAMMER-BAU
NORDRHEIN-WESTFALEN

Dipl.-Ing. Christoph Heemann
Managing Director

Details: 1. The certificate remains the property of the Chamber of Engineers in North Rhine-Westphalia.

Ingenieurkammer-Bau NRW - Carlsplatz 21 - 40213 Düsseldorf - Germany
Phone: +49 211 13067-0, Fax: +49 211 13067-150, e-mail: info@ikbaunrw.de

Ingenieurkammer-Bau
Nordrhein-Westfalen

„Certificate“

It is to certify that

Dipl.-Ing. Hendrik Dannenberg,

registered with the member no. 316122
in the register of the Chamber of Engineers
in North Rhine-Westphalia, Germany,

has an authorization to present building documents
as engineer in the field of civil engineering
(§ 70 para. 3 no. 2 BauO NRW).

His registration number is V 2118.

INGENIEURKAMMER-BAU
NORDRHEIN-WESTFALEN

Düsseldorf, 3. Februar 2010

Dipl.-Ing. Christoph Heemann
Managing Director

Details: 1. The certificate remains the property of the Chamber of Engineers in North Rhine-Westphalia. 2. Before each conclusion of contract the employee has to prove the employer that he is insured. The confirmation of the insurance must not be older than 12 months. The insurance obligation for anyone with an authorization to present building documents is prescribed in § 19 of the "Verordnung zur Durchführung des Baukammerngesetzes" (DVO BauKaG NRW) of 23 October 2004.

Ingenieurkammer-Bau NRW - Carlsplatz 21 - 40213 Düsseldorf - Germany
Phone: +49 211 13067-0, Fax: +49 211 13067-150, e-mail: info@ikbaunrw.de

INGENIEURKAMMER SACHSEN-ANHALT
KÖRPERSCHAFT DES ÖFFENTLICHEN RECHTS

BAUVORLAGEBERECHTIGUNG
für das Land SACHSEN-ANHALT

Herr

Dipl.-Ing. Hendrik Dannenberg

wurde entsprechend des Beschlusses des Eintragungsausschusses vom 27.04.2005 in die Liste der

Bauvorlageberechtigten Ingenieure

unter der Listennummer **15641** eingetragen.

Ingenieurkammer Sachsen-Anhalt

Eintragungsausschuss

Wilkening
Vorsitzender

Magdeburg, 28. April 2005

INGENIEURKAMMER SACHSEN-ANHALT

KÖRPERSCHAFT DES ÖFFENTLICHEN RECHTS

Bescheinigung zur Listeneintragung

nach § 65 Abs. 2 BauO LSA vom 20.12.2005
(GVBl. LSA Nr. 67/2005 vom 27.12.2005)

Herr

Dipl.-Ing. Hendrik Dannenberg

wurde entsprechend des Beschlusses des Ausschusses für die Eintragung in die Liste der Nachweisberechtigten für Standsicherheit der Ingenieurkammer Sachsen-Anhalt am **18.02.2009** in die Liste der

Nachweisberechtigten für Standsicherheit des Landes Sachsen-Anhalt

unter der Nummer **15641** eingetragen.

i. V.
Dipl.-Ing. Jörg Herrmann
Präsident

Magdeburg, 19. Februar 2009

VBG
Ihre gesetzliche Unfallversicherung

Hauptverwaltung - Beitrag -

84/0366/2020
Kundennummer, bitte stets angeben

3343950221
Beleg-Nr.

Ingenieurbüro Dannenberg
GmbH & Co. KG
Friedrich-Ebert-Str. 38
47226 Duisburg

Datum: 21.05.2015

Unbedenklichkeitsbescheinigung

Sehr geehrte Damen und Herren,

als Träger der gesetzlichen Unfallversicherung bescheinigen wir Ihnen:
Der am 15.05.2015 fällig gewordene Beitrag 2014 ist bezahlt.
Die gesetzliche Verpflichtung, die zur Beitragserhebung 2014 erforderlichen Daten zu melden, wurde erfüllt.
Die VBG erhebt die Beiträge jährlich nachträglich. Sie werden regelmäßig zum 15.05. eines Jahres fällig.
Diese Bescheinigung ist befristet bis zum 31.05.2016.

Freundliche Grüße

VBG - Ihre gesetzliche Unfallversicherung

Dieses Schreiben wurde maschinell erstellt und ist ohne Unterschrift gültig.

Verwaltungs - Berufsgenossenschaft VBG 04

MuB 001/2 – 04.15 – 1/0/E

VBG
Körperschaft des öffentlichen Rechts

Hausanschrift:
Deelbögenkamp 4
Hamburg
Postanschrift:
22281 Hamburg

Telefon: 040 5146-2940
Telefax: 040 5146-2771
040 5146-2772
www.vbg.de

Servicezeit:
Mo. - Do. 8:00 - 17:00 Uhr
Fr. 8:00 - 15:00 Uhr
Betriebsnummer VBG:
15250094

Commerzbank AG Hamburg
IBAN
DE66 2004 0000 0131 0291 00
BIC COBADEFFXXX

VHV VERSICHERUNGEN

Versicherungsschein-Nummer
H 217-803784 FGI

15.01.2015

Bescheinigung

Versicherungsnehmer: Ingenieurbüro Dannenberg
GmbH & Co. KG
Friedrich-Ebert-Str. 38
47226 Duisburg

Unser Versicherungsnehmer ist für die gesamte Berufstätigkeit in der Eigenschaft als Beratender Ingenieur / Ingenieur gegen die Folgen der gesetzlichen Haftpflicht versichert.

Die Versicherungssummen betragen

3.000.000 EUR für Personenschäden
2.000.000 EUR für sonstige Schäden (Sach- und Vermögensschäden)

Die Gesamtleistung für alle Versicherungsfälle eines Versicherungsjahres beträgt das Dreifache dieser Deckungssummen.

Es gelten die dem Vertrag zugrunde liegenden Allgemeinen Versicherungsbedingungen für Betriebs- und Privathaftpflichtversicherung und die Besonderen Bedingungen und Risikobeschreibungen für die Berufs-Haftpflichtversicherung von Architekten, Bauingenieuren und Beratenden Ingenieuren.

VHV Allgemeine Versicherung AG

Thomas Voigt Dietrich Werner

VHV Allgemeine Versicherung AG / VHV-Platz 1 / 30177 Hannover / Briefanschrift: 30138 Hannover
Bankverbindung: NORD/LB Hannover / IBAN DE65 2505 0000 0101 4115 51 / BIC NOLADE2H / Gläubiger-ID: DE32VHV00000150810
Vorstand: Thomas Voigt, Sprecher / Dr. Per-Johan Horgby / Jürgen A. Junker / Dietrich Werner
Vorsitzender des Aufsichtsrates: Uwe H. Reuter / Registergericht Amtsgericht Hannover / HRB 57331
Sitz der Gesellschaft: Hannover / USt-IdNr. DE 815 099 837 / Vers.-Steuer-Nr. 9116/809/00215 / www.vhv.de

Finanzamt
Duisburg-West

Finanzverwaltung NRW Postfach 141355 - 47203 Duisburg

Auskunft erteilt
Frau Klimke
außer Mittwoch
Durchwahl-Nr.
02065 307-2195

Zimmer
312

Firma
Ingenieurbüro Dannenberg GmbH & Co. KG
Friedrich-Ebert-Str. 38
47226 Duisburg

Steuernummer / Aktenzeichen
134/5802/0810

Datum
28.01.2016

Bescheinigung in Steuersachen

*Nur **gültig** im Original, ohne Streichungen, **mit** Dienstsiegel und Unterschrift oder als beglaubigte Fotokopie*

A. Angaben zur Person

Name Vorname, Firma Ingenieurbüro Dannenberg GmbH & Co. KG	
Geburtstag, Gründungsdatum 13.12.2010	Rechtsform GmbH & Co. KG
Wohnort, Firmensitz, Straße, Hausnummer 47226 Duisburg, Friedrich-Ebert-Str. 38	

B. Angaben zu den steuerlichen Verhältnissen

1. Hiermit wird bescheinigt, dass die oben bezeichnete Antragstellerin hier

☐ nicht geführt wird. ☒ seit 01/2011 ☒ mit folgenden Steuerarten geführt wird:
☐ Einkommensteuer ☒ Umsatzsteuer ☐ Körperschaftsteuer ☒ Lohnsteuer (Arbeitgeber)
☒ Gewerbesteuer ☐
☐ weitere lohnsteuerliche Betriebsstätten in anderen Finanzamtsbezirken unterhält.

2. Zur Zeit bestehen

☒ keine fälligen Steuerrückstände.
☐ Steuerrückstände in Höhe von ,
☐ davon rückständige Lohnsteuer: .
☐ gegen die Antragstellerin wurde seitens des Finanzamtes das Insolvenzverfahren beantragt.
☐ die Antragstellerin wurde zur Abgabe einer Vermögensauskunft des Vollstreckungsschuldners i. S. d. § 284 AO aufgefordert.

Steuernummer 134/5802/0810

Noch B. Angaben zu den steuerlichen Verhältnissen

3. Es sind

☒ keine Steuerbeträge gestundet.
☐ die Beträge laut Anlage gestundet.
☐ folgende Steuerbeträge gestundet:

Steuerart	Betrag in €	fällig seit

4. Zahlungsverhalten in den letzten 12 Monaten

☒ immer pünktlich ☐ überwiegend pünktlich
☐ überwiegend verspätet ☐ immer verspätet

5. Erklärungsverhalten in den letzten 24 Monaten

Steuererklärungspflicht
☒ immer pünktlich ☐ überwiegend pünktlich
☐ überwiegend verspätet ☐ immer verspätet

6. In den Steuerangelegenheiten der Antragstellerin sind gegen den Antragsteller in den letzten 5 Jahren keine Steuerstrafen oder Geldbußen festgesetzt worden

7. Sonstiges
☐ Neugründung
Es liegen folgende abweichende Zuständigkeiten vor:
☐ gesonderte Feststellung nach § 180 Abs. 1 Nr. 2 Buchst. b AO
☐ umsatzsteuerliche Organschaft

Im Auftrag
Klimke

FINANZAMT 2 DUISBURG-WEST

Seite 2

Office

Ingenieurbuero Dannenberg GmbH & Co.KG
Friedrich-Ebert-Strasse 38
47226 Duisburg (Rheinhausen)
Tel.: + 49 (0 20 65) 30 66-0
Fax: + 49 (0 20 65) 30 66-50
E-mail: bauen@Ing-Dannenberg.de

Memberships

Chamber of architects	AKNW
Chamber of engineers	IK-Bau-NW
Advisory engineers	VBI
Association of advisory engineers	vpi

Current planning team

1	Architect (Dipl.-Ing. RWTH)
10	Civil engineers (Dipl.-Ing. RWTH / Univ. / FH / BA)
3	Business employees
2	Student assistants

Project team

Design and construction planning:

Architect Dipl.-Ing. Diane Loesel
WS 94/95 diploma at the RWTH Aachen
since 1995 at Ingenieurbuero Dannenberg

Structural engineering for commercial, industrial, civil engineering buildings, approval procedues, construction supervision:

Dipl.-Ing. Hendrik Dannenberg
WS 93/94 diploma at the RWTH Aachen
1994 – 1997 civil engineer at the engineering office of Bechert + Partner in Stuttgart
since 1997 at Ingenieurbuero Dannenberg

Construction and project management, law of building contracts:

André Seehoefer
since 2016 at Ingenieurbuero Dannenberg

Cooperation partners

We have long-term relationships with cooperation partners which are familiar with our working methods and CAD programs. Therefore we have access to 10 - 20 more engineers and constructors. Our group of cooperation partners mutually committed to compensate one another's performance peaks.

Revenue (net)

Year 2012: 1.7 mio. Euros
Year 2013: 1.6 mio. Euros
Year 2014: 1.2 mio. Euros

Technical office equipment

Hardware

8 virtual servers on 4 physical machines
18 CAD–workstations, connected
div. PC and output media
2 terminal servers for cooperation partners and external acces to site personnel

Software

Operation system: Windows 7 Professional

Project editing software

Nemetschek Allplan BIM 3D, - BCM (Allright);
RIB ITwo;
Tekla Structure (Xsteel) 3D;
Microsoft Project, - Office 2007;
Autodesk Autocad 2015 3D (full version)

Measures to ensure the Service Quality

Log Books and Time Tracking

In our office we use a specially programmed project-administrative-program for time tracking. With this program worktime and prepared documents are captured and assigned to particular projects. We are able to filter the database and extract lists as building reports, planning lists, shipment sheets and much more for each project and related sub-projects.

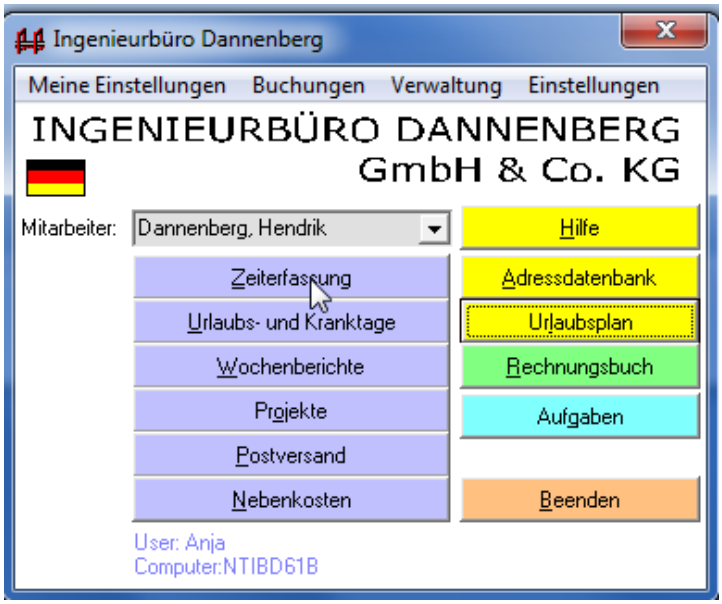

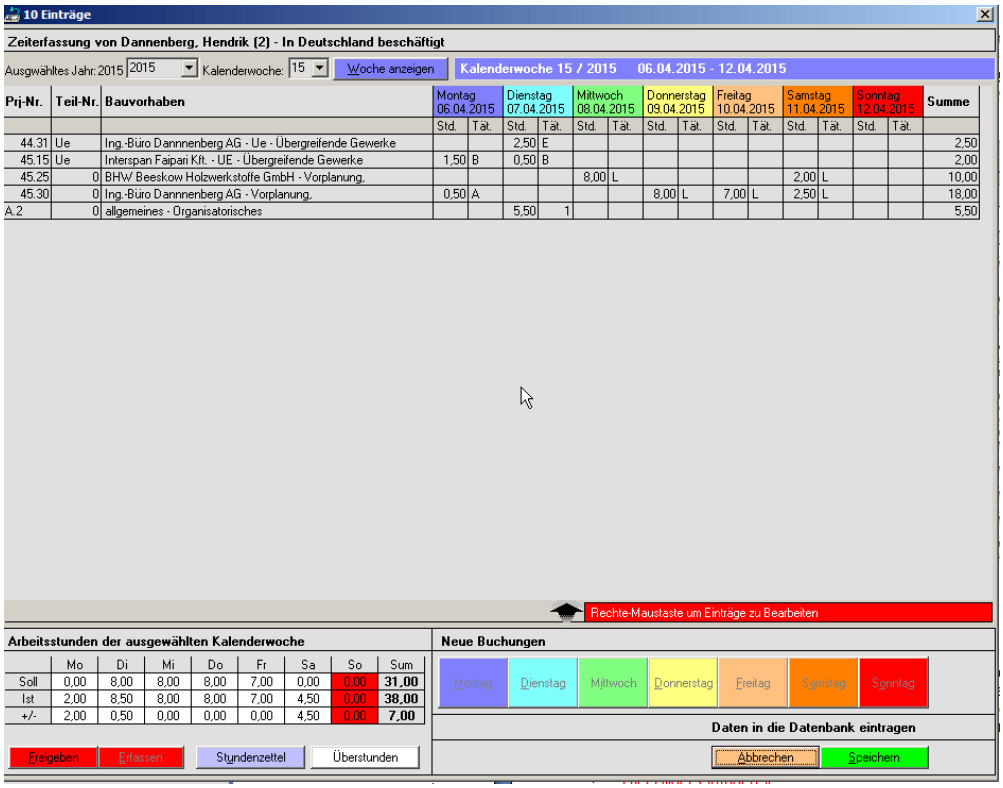

Project Administration and Scheduling

For the operation scheduling we use the usual programs for project planning. Furthermore we use the filter functions of our own administration program. Depending on the size of the project, they are devided into sub-projects and scope of performance. We use our own administration program for analysis and control.

Wochenbericht | Speichern | Drucken | Ausgwähltes Jahr: 2015 | Kalenderwoche: 15 | Schliessen

	A	B	C	D	E	F	G	H	I
1	**Detail ierter Wochenbericht**								
2	**KW 15 / 2015**								
3	**Dannenberg, Hendrik**								
4	**Datum**	**Projekt-Nr**	**Teil-Nr**	**Tät.**	**Std.**	**Bemerkung**	**Änderung**	**Zusatz**	**Kum. Std.**
5	**06.04.2015**								
6		45.15	Ue	B	**1,5**	Statusberichte an Herrn per E-Mail, Liste zuklärender Punkte für diese Woche gelistet und Zusammenstellung der Übergabe der statischen Vorbemessungen zur weiteren Verwendung durch F+F.			**1,5**
7		45.30	0	A	**0,5**	Abstimmung per E-Mail und Reiseplanung, Vorbereiten von Dokumenten			**2,0**
8	**07.04.2015**								
9		45.15	Ue	B	**0,5**	Leistungsberichte der fremdleister geprüft und Rückfragen per E-Mail an Herrn			**2,5**
10		44.31	Ue	E	**2,5**	Leistungsprotokolle zusammengestellt und Wochenberichte an zu erwartenden Leistungen für die aktuelle Woche an Herrn gesendet. Prüfen der fremdleistungen im Bereich Vermessung vor Ort und Bürobearbeitung.			**5,0**
11		A.2	0	1	**5,5**	Projekte angelegt, Überweisungen, internes Vorbereitung Termine in und			**10,5**
12	**08.04.2015**								
13		45.25	0	L	**8,0**	Abstimmungstermin für Budgetplanung			**18,5**
14	**09.04.2015**								
15		45.30	0	L	**8,0**	Abstimmungstermin für Budgetplanung			**26,5**
16	**10.04.2015**								
17		45.30	0	L	**7,0**	Abstimmungstermin für Budgetplanung			**33,5**
18	**11.04.2015**								
19		45.30	0	L	**2,5**	Kontaktdaten von Herrn , Telefonate mit anderen möglichen Anlagenplanern			**36,0**
20		45.25	0	L	**2,0**	Abstimmung mit Herrn und Überarbeitung der Honorarermittlung			**38,0**

Project Plan Management and Plan Distribution

Today the planning documents are distributed almost exeptional by PDF-documents via e-mail. All completed documents are captured in a database in order to keep track and control. After a document is distributed, this information is added to the database. The data can be filtered by project to retrieve any information about document history and sending records.

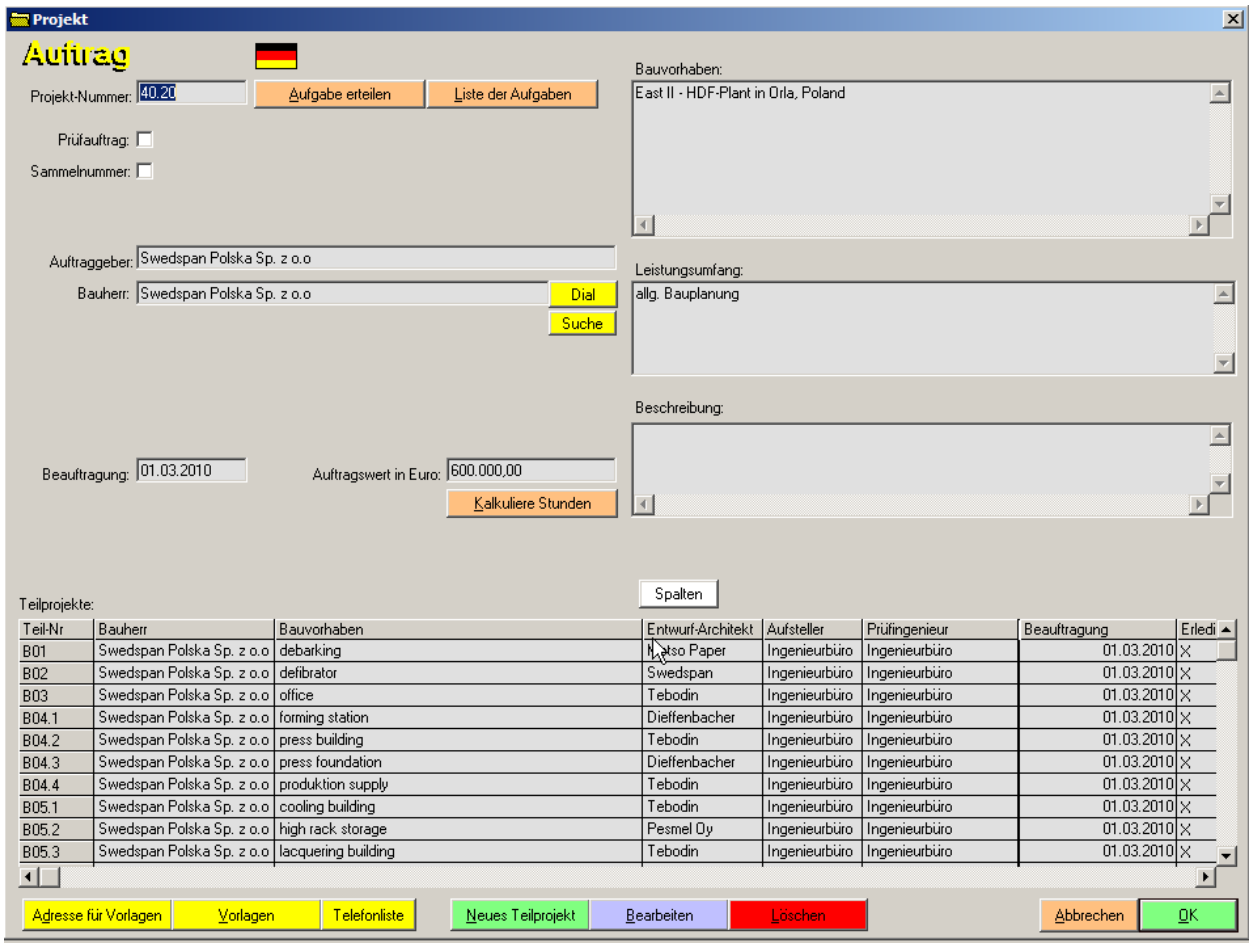

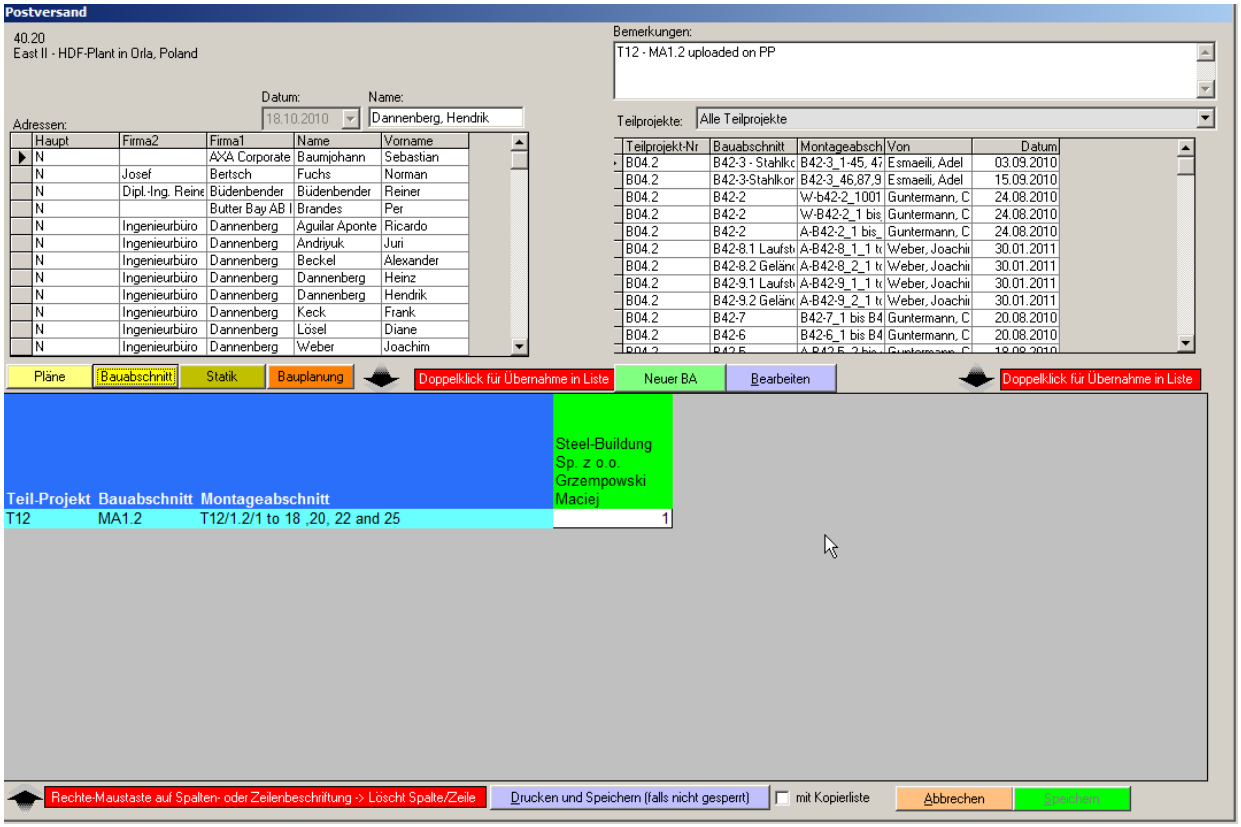
Postversand
40.20
East II - HDF-Plant in Orla, Poland
Datum:
Name:
18.10.2010
Dannenberg, Hendrik
Adressen:
Haupt Firma2 Firma1 Name Vorname
N AXA Corporate Baumjohann Sebastian
N Josef Bertsch Fuchs Norman
N Dipl.-Ing. Reine Büdenbender Büdenbender Reiner
N Butter Bay AB I Brandes Per
N Ingenieurbüro Dannenberg Aguilar Aponte Ricardo
N Ingenieurbüro Dannenberg Andriyuk Juri
N Ingenieurbüro Dannenberg Beckel Alexander
N Ingenieurbüro Dannenberg Dannenberg Heinz
N Ingenieurbüro Dannenberg Dannenberg Hendrik
N Ingenieurbüro Dannenberg Keck Frank
N Ingenieurbüro Dannenberg Lösel Diane
N Ingenieurbüro Dannenberg Weber Joachim
Bemerkungen:
T12 - MA1.2 uploaded on PP
Teilprojekte:
Alle Teilprojekte
Teilprojekt-Nr Bauabschnitt Montageabsch Von Datum
B04.2 B42-3 - Stahlkc B42-3_1-45, 47 Esmaeili, Adel 03.09.2010
B04.2 B42-3-Stahlkor B42-3_46,87,9 Esmaeili, Adel 15.09.2010
B04.2 B42-2 W-b42-2_1001 Guntermann, C 24.08.2010
B04.2 B42-2 W-B42-2_1 bis Guntermann, C 24.08.2010
B04.2 B42-2 A-B42-2_1 bis_ Guntermann, C 24.08.2010
B04.2 B42-8.1 Laufsti A-B42-8_1_1 tc Weber, Joachi 30.01.2011
B04.2 B42-8.2 Geländ A-B42-8_2_1 tc Weber, Joachi 30.01.2011
B04.2 B42-9.1 Laufsti A-B42-9_1_1 tc Weber, Joachi 30.01.2011
B04.2 B42-9.2 Geländ A-B42-9_2_1 tc Weber, Joachi 30.01.2011
B04.2 B42-7 B42-7_1 bis B4 Guntermann, C 20.08.2010
B04.2 B42-6 B42-6_1 bis B4 Guntermann, C 20.08.2010
Pläne
Bauabschnitt
Statik
Bauplanung
Doppelklick für Übernahme in Liste
Neuer BA
Bearbeiten
Doppelklick für Übernahme in Liste
Teil-Projekt Bauabschnitt Montageabschnitt
T12 MA1.2 T12/1.2/1 to 18 ,20, 22 and 25
Steel-Buildung
Sp. z o.o.
Grzempowski
Maciej
1
Rechte-Maustaste auf Spalten- oder Zeilenbeschriftung -> Löscht Spalte/Zeile
Drucken und Speichern (falls nicht gesperrt)
mit Kopierliste
Abbrechen
Speichern

INGENIEURBÜRO DANNENBERG

GmbH & Co. KG

Versandzettel 40.20

East II - HDF-Plant in Orla, Poland

Steel-Buildung Sp. z o.o.
Herrn
Maciej Grzempowski
ul. Krancowa 20
PL 61-037 Poznari

Bauabschnitte	Montageabschnitte	Anzahl
T12 MA1.2	T12/1.2/1 to 18 ,20, 22 and 25	1

Bemerkung: T12 - MA1.2 uploaded on PP

Datum 18.10.2010

Unterschrift

Dannenberg, Hendrik

Mittwoch, 2. September 2015

Seite 1 von 1

FRIEDRICH-EBERT-STRASSE 38
Bajen@Ing-Dannenberg
TELEFON +49 2065 3066- 0
D - 47226 DUISBURG
www.ing-dannenberg.de
TELEFAX +49 2065 3066-50

Versand bisher: 453

40.20
East II - HDF-Plant in Orla, Poland

Datum	Bemerkungen	Verschickt	Name
28.10.2010	B01 - uploaded on projekt place with associated bending schedules	Ja	Weber, Joachim
28.10.2010	T08.1 - uploaded on projekt place with associated bending schedules	Ja	Weber, Joachim
26.10.2010	B05.5 - main structure uploaded on Projectplace	Ja	Dannenberg, Hendrik
26.10.2010	T02 - uploaded on projekt place with associated bending schedules	Ja	Weber, Joachim
26.10.2010	T16 - uploaded on projekt place with associated bending schedules	Ja	Weber, Joachim
26.10.2010	T05 - uploaded on to projekt place	Ja	Weber, Joachim
25.10.2010	T16 - by E-mail as pdf-file	Ja	Weber, Joachim
25.10.2010	T12 - MA3.2 uploaded on Projectplace	Ja	Dannenberg, Hendrik
24.10.2010	T12 - MA3.1 uploaded on Projectplace	Ja	Dannenberg, Hendrik
24.10.2010	T12 - MA2.2 - uploaded on Projectplace	Ja	Dannenberg, Hendrik
21.10.2010	T12 assembly parts 2.1 uploaded on Projectplace	Ja	Dannenberg, Hendrik
21.10.2010	T16 - uploaded on projekt place	Ja	Weber, Joachim
20.10.2010	T08.1 - uploaded on projekt place with associated bending schedules	Ja	Weber, Joachim
20.10.2010	B01 - uploaded on projekt place with associated bending schedules	Ja	Weber, Joachim
20.10.2010	T03.2-Wesp B1-B6 als pdf per mail an Thies EWK	Ja	Hüpen, Stephan
20.10.2010	T16 - uploaded on projekt place with associated bending schedules	Ja	Weber, Joachim
20.10.2010	T12 - steel manufacturing drawings, lists and NC-data uploaded on Projectplace	Ja	Dannenberg, Hendrik
20.10.2010	B04.4 - uploaded on projekt place with associated bending schedules	Ja	Weber, Joachim
20.10.2010	B02 - uploaded on projekt place	Ja	Weber, Joachim
19.10.2010	T02 - uploaded on projekt place with associated bending schedules	Ja	Weber, Joachim
19.10.2010	GE - uploaded on projekt place	Ja	Weber, Joachim
18.10.2010	T12 - MA1.2 uploaded on PP	Ja	Dannenberg, Hendrik
18.10.2010	T08.2 - uploaded on projekt place with associated bending schedules	Ja	Weber, Joachim
18.10.2010	T12 - uploaded on projekt place	Ja	Weber, Joachim
18.10.2010	B04.4 - uploaded on projekt place with associated bending schedules	Ja	Weber, Joachim
18.10.2010	B04.2 - uploaded on projekt place with associated bending schedules	Ja	Weber, Joachim
18.10.2010	B05.5 - uploaded on projekt place	Ja	Weber, Joachim
15.10.2010	B01 - uploaded on projekt place with associated bending schedules	Ja	Weber, Joachim
14.10.2010	T12 - assembly part 1.1, lists, NC-data and drawings uploaded on Projectplace	Ja	Dannenberg, Hendrik

Neue Versandliste | Zettel Kopieren | Bearbeiten | Status ändern Verschickt <-> nicht verschickt | Löschen | Schliessen

Project-related contract and accounting control

For administration of payments and invoices we use the AVA programs from RIB 'ITwo' and from Nemetschek 'BCM' to provide these informations for our clients. To ensure our own economic efficiency during the project process, we use our own administration program which is able to provide accounting and activity reports.

iTWO deckt das Aufgabenspektrum in AVA, Kostenplanung Projektsteuerung und Gebäudemanagement modular ab. Dabei integriert iTWO 3D-Modelle aus CAD-Fachanwendungen einerseits und kaufmännische ERP-Systeme wie auch e-Vergabe und Einkaufsprozesse andererseits.

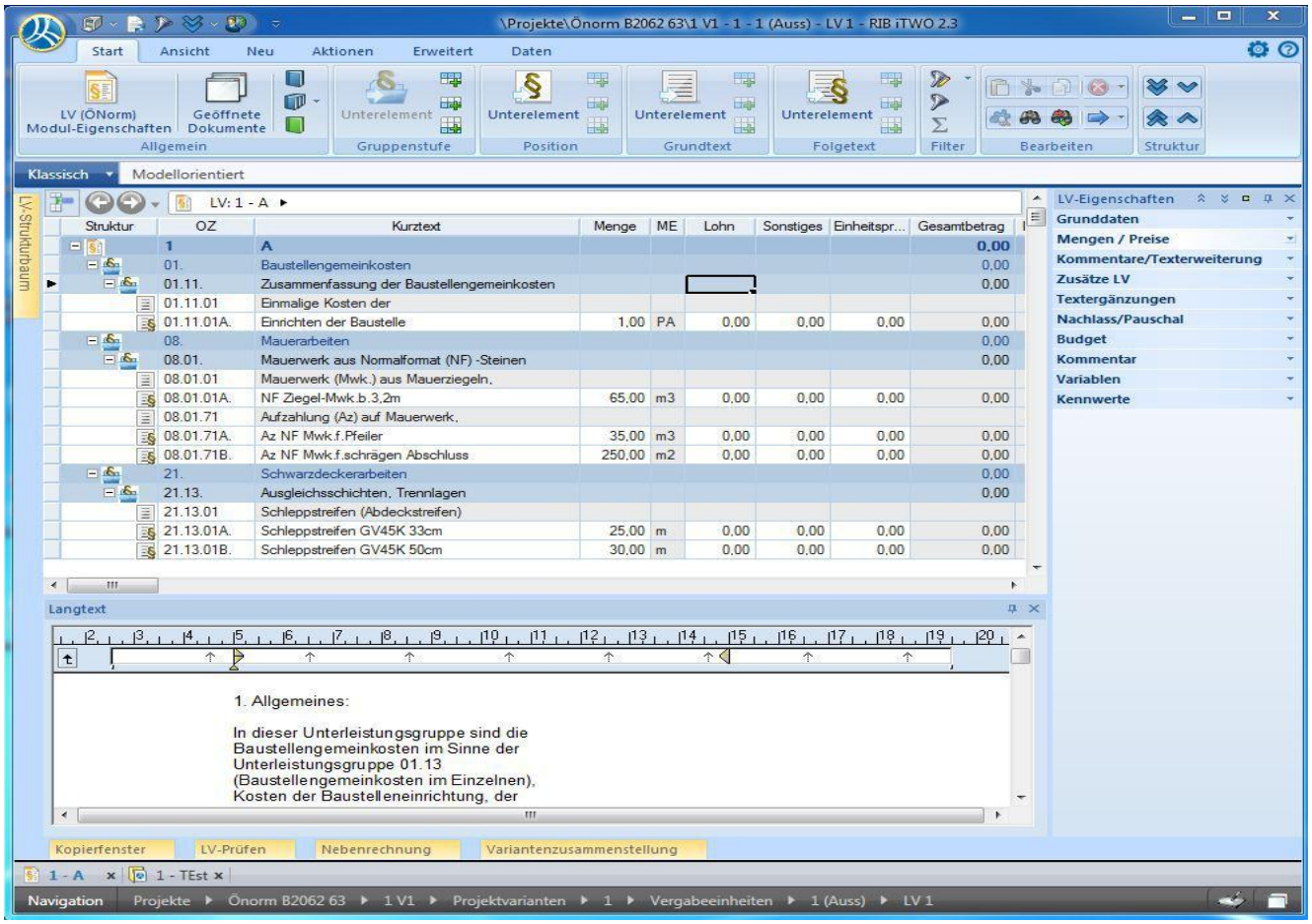
\Projekte\Önorm B2062 63\1 V1 - 1 - 1 (Auss) - LV 1 - RIB iTWO 2.3
Start
Ansicht
Neu
Aktionen
Erweitert
Daten
LV (ÖNorm) Modul-Eigenschaften
Geöffnete Dokumente
Allgemein
Unterelement
Gruppenstufe
Position
Grundtext
Folgetext
Filter
Bearbeiten
Struktur
Klassisch
Modellorientiert
LV: 1 - A
Struktur | OZ | Kurztext | Menge | ME | Lohn | Sonstiges | Einheitspr... | Gesamtbetrag
1 | A | 0,00
01. | Baustellengemeinkosten | 0,00
01.11. | Zusammenfassung der Baustellengemeinkosten | 0,00
01.11.01 | Einmalige Kosten der
01.11.01A. | Einrichten der Baustelle | 1,00 | PA | 0,00 | 0,00 | 0,00 | 0,00
08. | Mauerarbeiten | 0,00
08.01. | Mauerwerk aus Normalformat (NF) -Steinen | 0,00
08.01.01 | Mauerwerk (Mwk.) aus Mauerziegeln,
08.01.01A. | NF Ziegel-Mwk.b.3,2m | 65,00 | m3 | 0,00 | 0,00 | 0,00 | 0,00
08.01.71 | Aufzahlung (Az) auf Mauerwerk,
08.01.71A. | Az NF Mwk.f.Pfeiler | 35,00 | m3 | 0,00 | 0,00 | 0,00 | 0,00
08.01.71B. | Az NF Mwk.f.schrägen Abschluss | 250,00 | m2 | 0,00 | 0,00 | 0,00 | 0,00
21. | Schwarzdeckerarbeiten | 0,00
21.13. | Ausgleichsschichten, Trennlagen | 0,00
21.13.01 | Schleppstreifen (Abdeckstreifen)
21.13.01A. | Schleppstreifen GV45K 33cm | 25,00 | m | 0,00 | 0,00 | 0,00 | 0,00
21.13.01B. | Schleppstreifen GV45K 50cm | 30,00 | m | 0,00 | 0,00 | 0,00 | 0,00
LV-Eigenschaften
Grunddaten
Mengen / Preise
Kommentare/Texterweiterung
Zusätze LV
Textergänzungen
Nachlass/Pauschal
Budget
Kommentar
Variablen
Kennwerte
Langtext
1. Allgemeines:
In dieser Unterleistungsgruppe sind die Baustellengemeinkosten im Sinne der Unterleistungsgruppe 01.13 (Baustellengemeinkosten im Einzelnen), Kosten der Baustelleneinrichtung, der
Kopierfenster
LV-Prüfen
Nebenrechnung
Variantenzusammenstellung
Navigation
Projekte ▸ Önorm B2062 63 ▸ 1 V1 ▸ Projektvarianten ▸ 1 ▸ Vergabeeinheiten ▸ 1 (Auss) ▸ LV 1

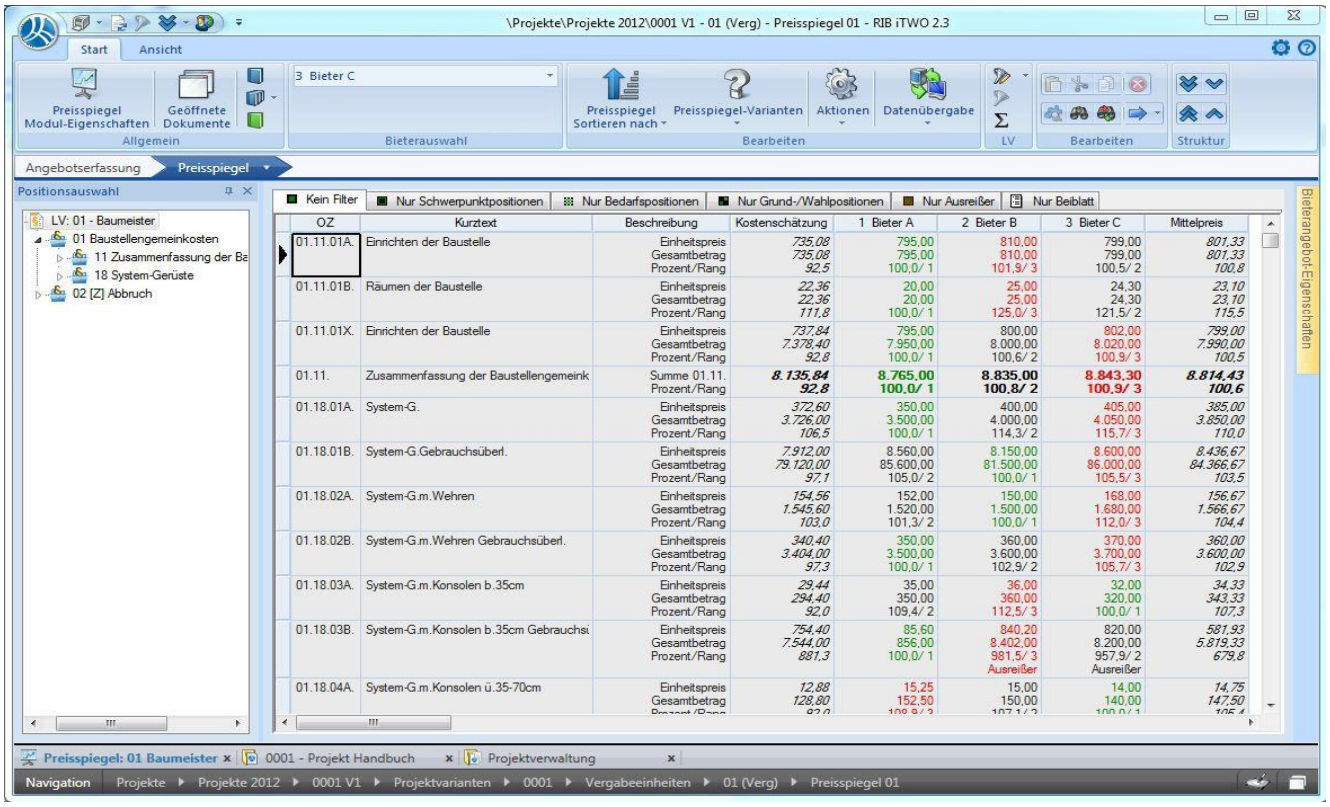
\Projekte\Projekte 2012\0001 V1 - 01 (Verg) - Preisspiegel 01 - RIB iTWO 2.3
Start
Ansicht
Preisspiegel Modul-Eigenschaften
Geöffnete Dokumente
Allgemein
3 Bieter C
Bieterauswahl
Preisspiegel Sortieren nach
Preisspiegel-Varianten
Aktionen
Datenübergabe
Bearbeiten
LV
Struktur
Angebotserfassung
Preisspiegel
Positionsauswahl
LV: 01 - Baumeister
01 Baustellengemeinkosten
11 Zusammenfassung der Ba
18 System-Gerüste
02 [Z] Abbruch
Kein Filter
Nur Schwerpunktpositionen
Nur Bedarfspositionen
Nur Grund-/Wahlpositionen
Nur Ausreißer
Nur Beiblatt
OZ | Kurztext | Beschreibung | Kostenschätzung | 1 Bieter A | 2 Bieter B | 3 Bieter C | Mittelpreis
01.11.01A. | Einrichten der Baustelle | Einheitspreis | 735,08 | 795,00 | 810,00 | 799,00 | 801,33
Gesamtbetrag | 735,08 | 795,00 | 810,00 | 799,00 | 801,33
Prozent/Rang | 92,5 | 100,0/ 1 | 101,9/ 3 | 100,5/ 2 | 100,8
01.11.01B. | Räumen der Baustelle | Einheitspreis | 22,36 | 20,00 | 25,00 | 24,30 | 23,10
Gesamtbetrag | 22,36 | 20,00 | 25,00 | 24,30 | 23,10
Prozent/Rang | 111,8 | 100,0/ 1 | 125,0/ 3 | 121,5/ 2 | 115,5
01.11.01X. | Einrichten der Baustelle | Einheitspreis | 737,84 | 795,00 | 800,00 | 802,00 | 799,00
Gesamtbetrag | 7.378,40 | 7.950,00 | 8.000,00 | 8.020,00 | 7.990,00
Prozent/Rang | 92,8 | 100,0/ 1 | 100,6/ 2 | 100,9/ 3 | 100,5
01.11. | Zusammenfassung der Baustellengemeink | Summe 01.11. | 8.135,84 | 8.765,00 | 8.835,00 | 8.843,30 | 8.814,43
Prozent/Rang | 92,8 | 100,0/ 1 | 100,8/ 2 | 100,9/ 3 | 100,6
01.18.01A. | System-G. | Einheitspreis | 372,60 | 350,00 | 400,00 | 405,00 | 385,00
Gesamtbetrag | 3.726,00 | 3.500,00 | 4.000,00 | 4.050,00 | 3.850,00
Prozent/Rang | 106,5 | 100,0/ 1 | 114,3/ 2 | 115,7/ 3 | 110,0
01.18.01B. | System-G.Gebrauchsüberl. | Einheitspreis | 7.912,00 | 8.560,00 | 8.150,00 | 8.600,00 | 8.436,67
Gesamtbetrag | 79.120,00 | 85.600,00 | 81.500,00 | 86.000,00 | 84.366,67
Prozent/Rang | 97,1 | 105,0/ 2 | 100,0/ 1 | 105,5/ 3 | 103,5
01.18.02A. | System-G.m.Wehren | Einheitspreis | 154,56 | 152,00 | 150,00 | 168,00 | 156,67
Gesamtbetrag | 1.545,60 | 1.520,00 | 1.500,00 | 1.680,00 | 1.566,67
Prozent/Rang | 103,0 | 101,3/ 2 | 100,0/ 1 | 112,0/ 3 | 104,4
01.18.02B. | System-G.m.Wehren Gebrauchsüberl. | Einheitspreis | 340,40 | 350,00 | 360,00 | 370,00 | 360,00
Gesamtbetrag | 3.404,00 | 3.500,00 | 3.600,00 | 3.700,00 | 3.600,00
Prozent/Rang | 97,3 | 100,0/ 1 | 102,9/ 2 | 105,7/ 3 | 102,9
01.18.03A. | System-G.m.Konsolen b.35cm | Einheitspreis | 29,44 | 35,00 | 36,00 | 32,00 | 34,33
Gesamtbetrag | 294,40 | 350,00 | 360,00 | 320,00 | 343,33
Prozent/Rang | 92,0 | 109,4/ 2 | 112,5/ 3 | 100,0/ 1 | 107,3
01.18.03B. | System-G.m.Konsolen b.35cm Gebrauchsi | Einheitspreis | 754,40 | 85,60 | 840,20 | 820,00 | 581,93
Gesamtbetrag | 7.544,00 | 856,00 | 8.402,00 | 8.200,00 | 5.819,33
Prozent/Rang | 881,3 | 100,0/ 1 | 981,5/ 3 Ausreißer | 957,9/ 2 Ausreißer | 679,8
01.18.04A. | System-G.m.Konsolen ü.35-70cm | Einheitspreis | 12,88 | 15,25 | 15,00 | 14,00 | 14,75
Gesamtbetrag | 128,80 | 152,50 | 150,00 | 140,00 | 147,50
Bieterangebot-Eigenschaften
Preisspiegel: 01 Baumeister
0001 - Projekt Handbuch
Projektverwaltung
Navigation
Projekte ▸ Projekte 2012 ▸ 0001 V1 ▸ Projektvarianten ▸ 0001 ▸ Vergabeeinheiten ▸ 01 (Verg) ▸ Preisspiegel 01