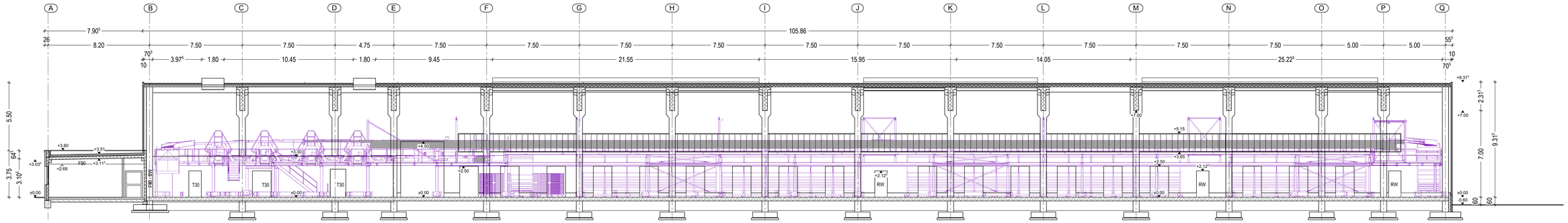

SCHNITT D-D

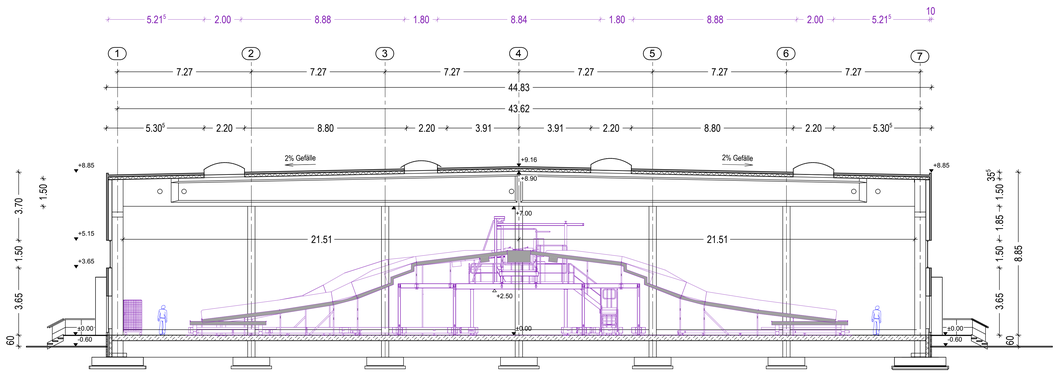

SCHNITT A-A

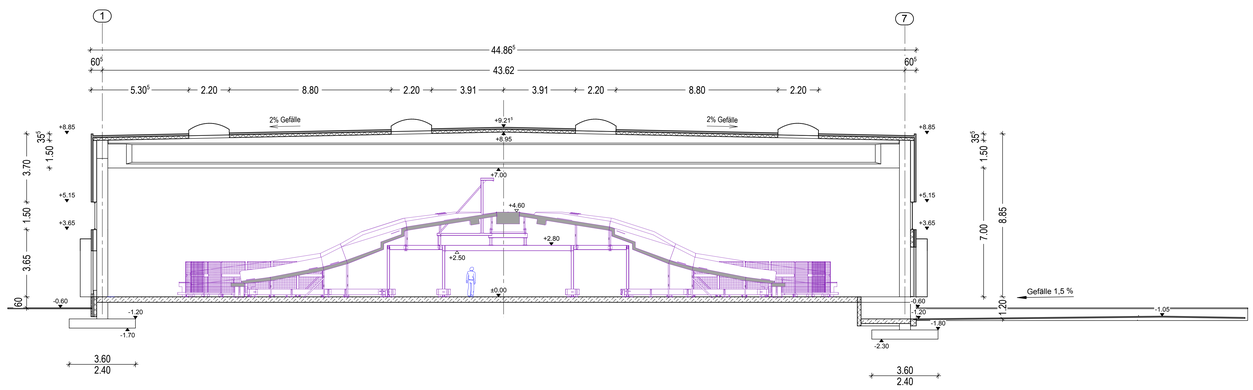

SCHNITT B-B

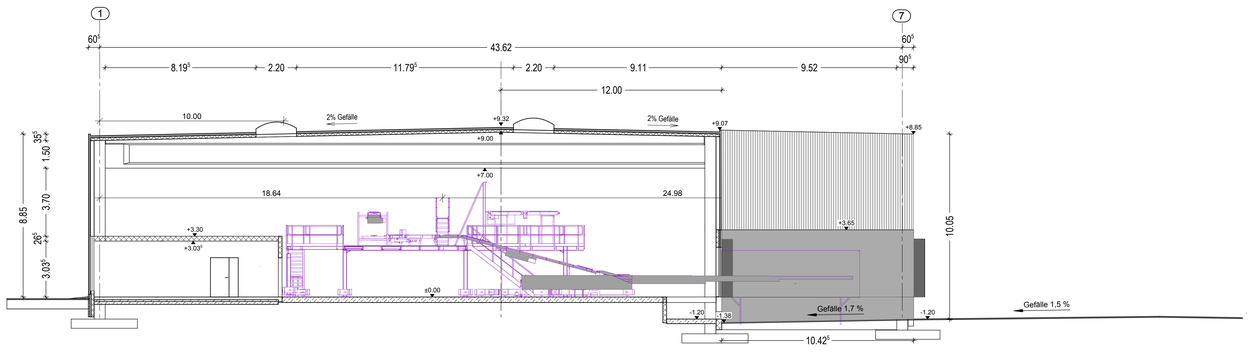

SCHNITT C-C

INDEX	DATUM	NAME	ERGÄNZUNG / ÄNDERUNG
c	30.06.14	KE	Zeichnung in Bestandszeichnung umbenannt
b	09.12.13	KE	Lüftbänder aktualisiert
a	30.10.13	KE	Anlagenschnitte aktualisiert

INGENIEURBÜRO DANNENBERG
GmbH & Co. KG
47226 Duisburg • Friedrich-Ebert-Str. 38 • Tel.: 02065 / 3066 - 0, Fax - 50 • www.ing-dannenberg.de

BAUHERR:
Hellmich Loglm II Projektgesellschaft mbH & Co. KG
Lanterstraße 20, 46539 Dinslaken

PROJEKT:
Neubau einer Halle mit Büro- und Sozialgebäude
für eine mechanisierte DP DHL Zustellbasis
K' Park-Str. 18, 59071 Hamm-Uentrop

BAUTEIL / DARSTELLUNG:
Schnitte

Bestandszeichnung

PROJEKT-NR.	DATUM	GEZEICHNET	GEPRÜFT	MAßSTAB	GEBÄUDE	ZEICHNUNG-NR.	INDEX
42.14	20.12.12	DL		1:100		A 26	c

H/B = 880 / 1400 (1.23m²)

Allplan 2012