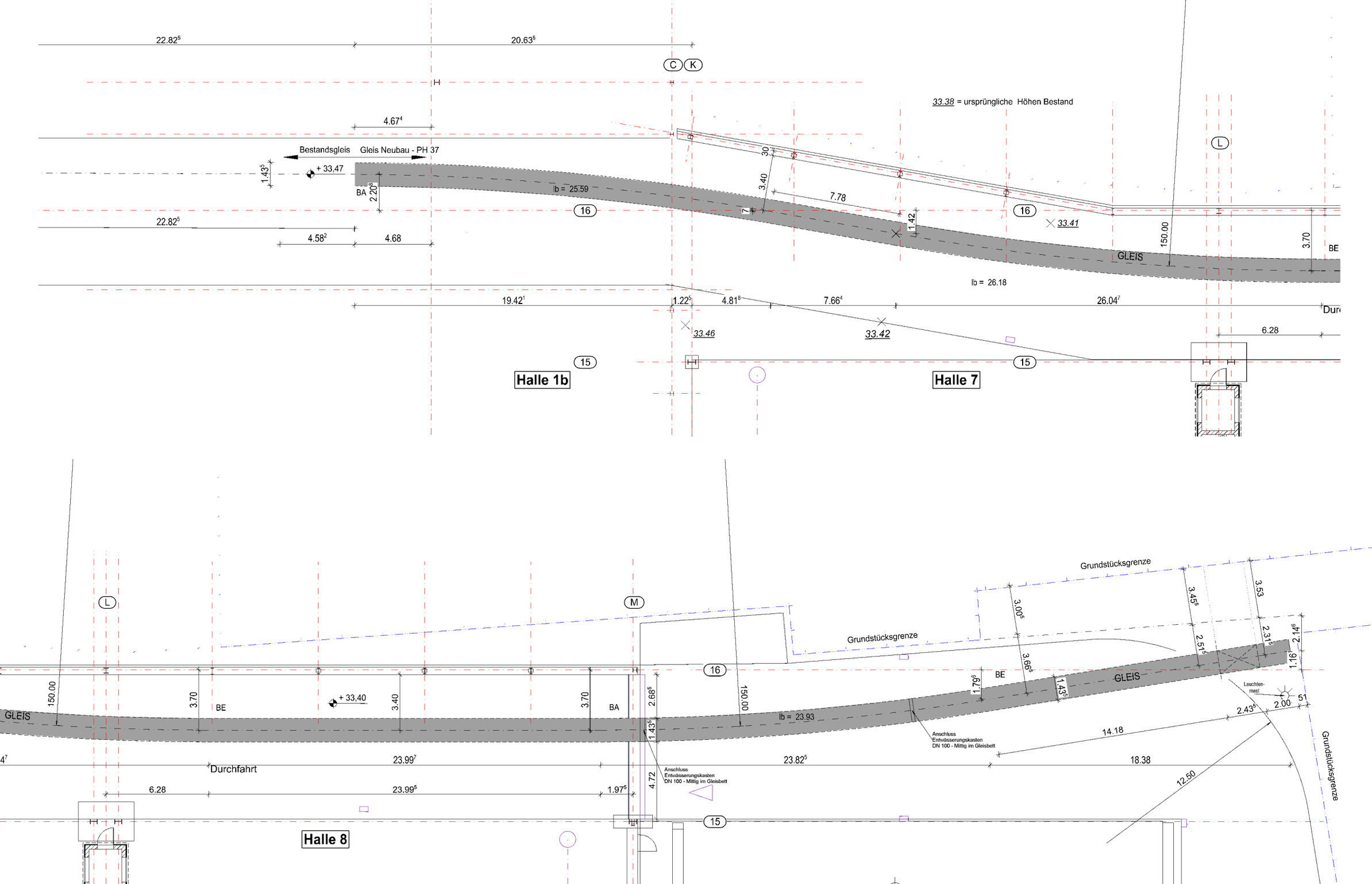
33.38 = ursprüngliche Höhen Bestand
Bestandsgleis
Gleis Neubau - PH 37
+ 33,47
BA
lb = 25.59
GLEIS
lb = 26.18
33.41
33.46
33.42
Halle 1b
Halle 7
Grundstücksgrenze
+ 33,40
lb = 23.93
Anschluss Entwässerungskasten DN 100 - Mittig im Gleisbett
Leuchten-mast
Durchfahrt
Halle 8